

- 1 Oberputz
- 2 Mineralwolle-Dämmplatte, einlagig WLG 035, d: 200mm
- 3 Mineralwolle-Dämmplatte, einlagig WLG 035, d: 180mm
- 4 Putzträgerplatte, d:20mm, Befestigung gem. Herstellerangaben, h: 600mm
- 5 Putz-Tropfkantenprofil
- 6 Putzträgerplatte als Deckenuntersicht, d:20mm, auf Aluminium Unterkonstruktion,
Befestigung gem. Herstellerangaben und Systemstatik, Leitfabrikat: Sto VentecR o.glw.
- 7 Abschlussprofil für Putzträgerplatte

- | | |
|----|--|
| 8 | Insektenschutz- /Lüftungsgitter, als Hinterlegung der Schattenfuge (15mm), schwarz |
| 9 | HPL-Fassadenlamellen, d: 8mm |
| 10 | Hutprofil als horizontales Alu-Tragprofil, d: 15mm, l: 25/15/30/15/25-2mm |
| 11 | senkrechtcs Tragprofil mit Ausklinkung im Bereich der Dämmung |
| 12 | Wandkonsole |
| 13 | Akustik-Rasterdecke, oberflächenfertig, Befestigung im Herstellersystem, umlaufend flächenbündiges Randfies auf GK-Platten mit 10cm Aufkantung zur Rasterdeckeneinlage |
| 14 | Stufenwandwinkel als Schattenfuge, l: 20/20/20/20mm |

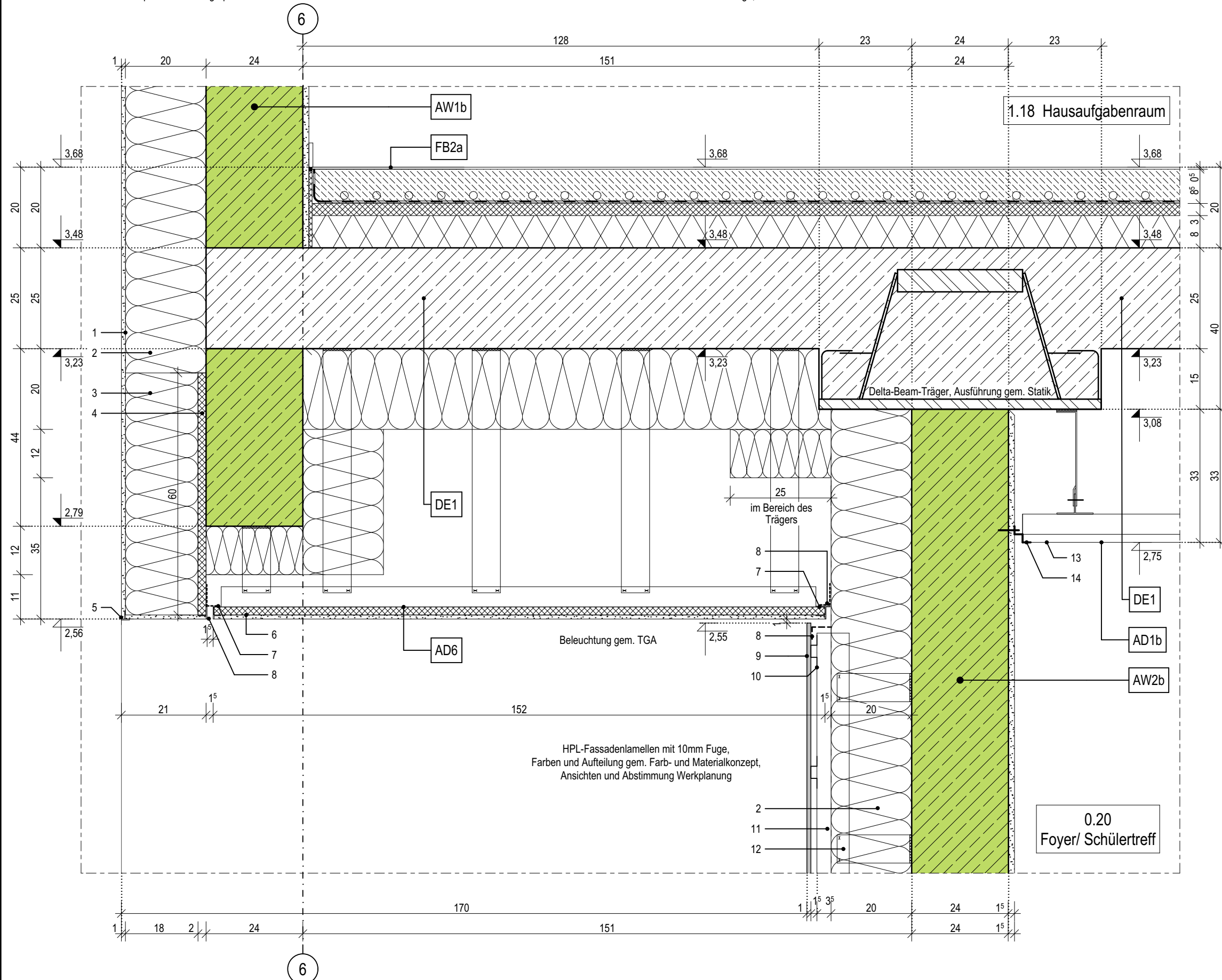

02.1

Index	Bemerkung / Änderung	Datum	gez.
	AFU Erstaussgabe		
A			
B			
C			
D			
E			

Alle Maße sind vor Ort eigenverantwortlich zu prüfen!
Höhenbezug:
Baunull: $\pm 0,00$ OKF = +72,95m DHHN92

Ausführung, Materialien und Produkte gem. Leistungs-Verzeichnis. Bei Abweichungen zwischen LV und Detailzeichnung ist die Bauleitung vor der Ausführung zu informieren!
Alle Maße sind am Bau durch den AN eigenverantwortlich zu prüfen. Bei Unstimmigkeiten ist die Bauleitung vor der Ausführung zu informieren! Gültigkeit nur in Verbindung mit den Unterlagen der Fachplaner!
Auflagen aus der Baugenehmigung und der Statik sind zu beachten!

Definition der Bauteile sowie der Wandoberflächen/ -beläge lt. Aufbautenliste, Übersicht Wandbeläge und Raumstempel in der Grundrissen.

Landeshauptstadt Schwerin
vertreten durch: Zentrales Gebäudemanagement
Eigenbetrieb der Landeshauptstadt Schwerin

Friesenstraße. 29, 19059 Schwerin

buttler architekten GmbH



Buchbinderstraße 2
18055 Rostock

Telefon: +49 381 12888120
Fax: +49 381 12888129

E-Mail: mail@buttler-architekten.com

LIEGENSCHAFT (NR./ BEZEICHNUNG)

P2401

Hort "Future Kids"

Mueßer Berg, Schwerin

Eulerstraße 3, 19063 Schwerin

PLANSTAND

AUSFÜHRUNGSUNTERLAGE (AFU)

DETAILPLANUNG

VORABZUG INDEX A (Stand Erstausgabe: 16.03.2026)

PLANINHALT

D-02.1 | Fassadenanschluss Rücksprung Eingang, Achse 6

MAßSTAB
1:10

PLAN-NR
02.1

PLAN-DATUM
05.05.2026

LEGENDE

- 1

Oberputz
- 2

Mineralwolle-Dämmplatte, einlagig WLG 035, d: 200mm
- 3

Mineralwolle-Dämmplatte, einlagig WLG 035, d: 180mm
- 4

Putzträgerplatte, d:20mm, Befestigung gem. Herstellerangaben, h: 600mm
- 5

Putz-Tropfkantenprofil
- 6

Putzträgerplatte als Deckenuntersicht, d:20mm, auf Aluminium Unterkonstruktion, Befestigung gem. Herstellerangaben und Systemstatik, Leitfabrikat: Sto VentecR o.glw.
- 7

Abschlussprofil für Putzträgerplatte
- 8

Insektenschutz- /Lüftungsgitter, als Hinterlegung der Schattenfuge (15mm), schwarz

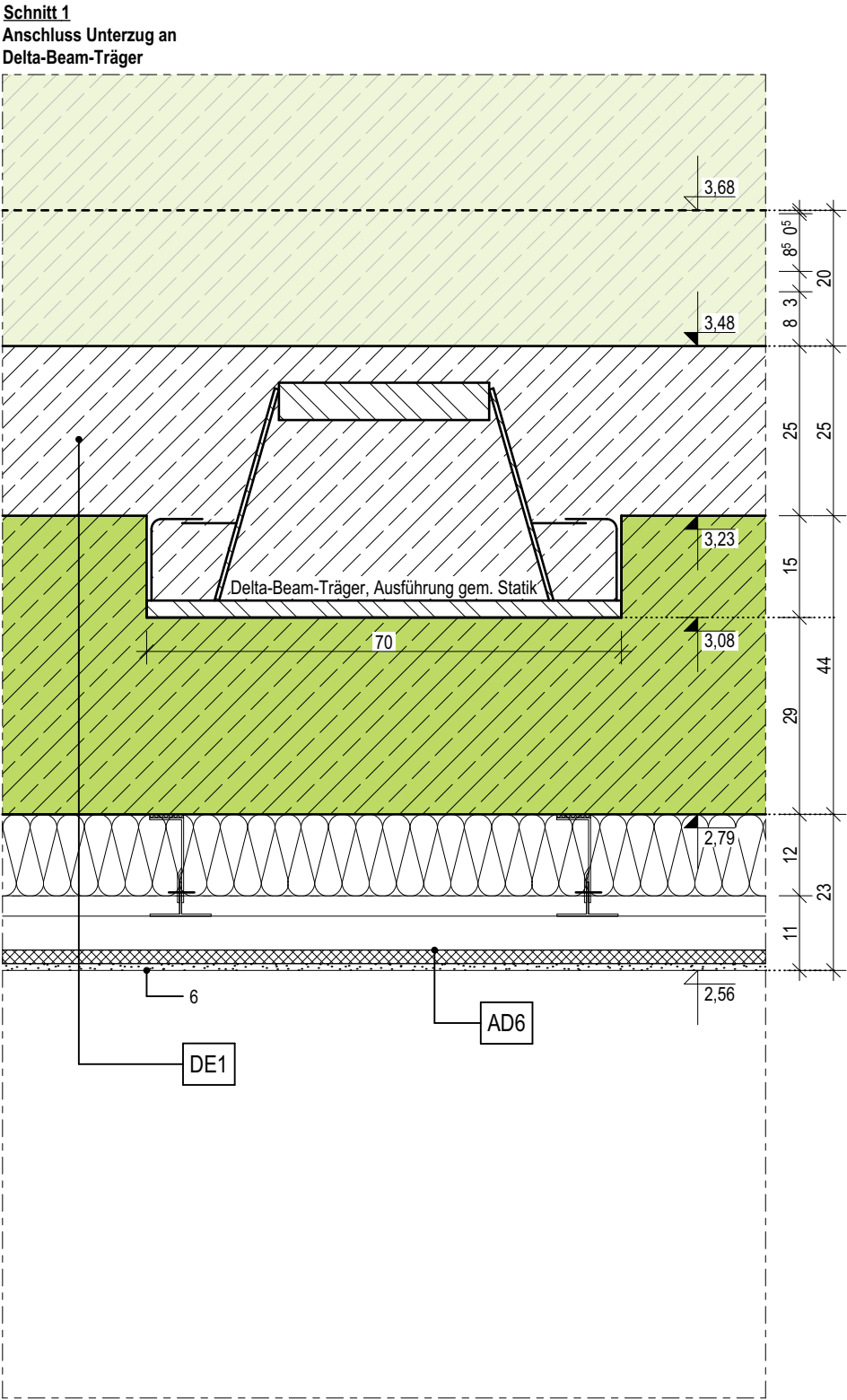
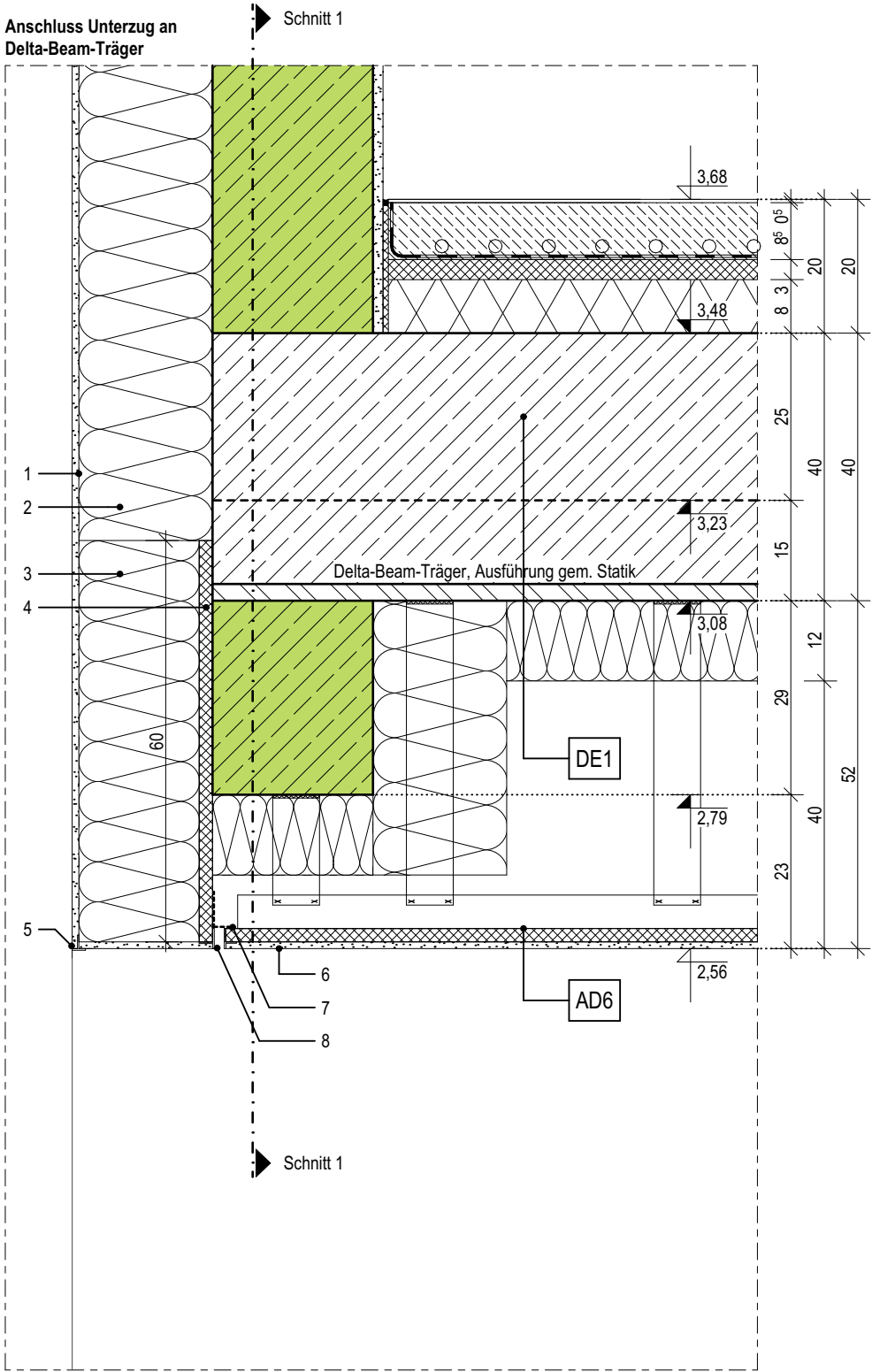

02.2

Index	Bemerkung / Änderung	Datum	gez.
	AFU Erstausgabe		
A			
B			
C			
D			
E			

Alle Maße sind vor Ort eigenverantwortlich zu prüfen!
Höhenbezug:
Baunull: $\pm 0,00$ OKF = +72,95m DHHN92

Ausführung, Materialien und Produkte gem. Leistungs-Verzeichnis. Bei Abweichungen zwischen LV und Detailzeichnung ist die Bauleitung vor der Ausführung zu informieren.
Alle Maße sind am Bau durch den AN eigenverantwortlich zu prüfen. Bei Unstimmigkeiten ist die Bauleitung vor der Ausführung zu informieren! Gültigkeit nur in Verbindung mit den Unterlagen der Fachplaner!
Auflagen aus der Baugenehmigung und der Statik sind zu beachten!

Definition der Bauteile sowie der Wandoberflächen/-beläge lt. Aufbautenliste, Übersicht Wandbeläge und Raumstempel in der Grundrissen.

BAUHERR

Landeshauptstadt Schwerin

vertreten durch: Zentrales Gebäudemanagement
Eigenbetrieb der Landeshauptstadt Schwerin

Friesenstraße. 29, 19059 Schwerin

PLANVERFASSER

buttler architekten GmbH

form
follows
green®
buttler architekten

Buchbinderstraße 2
18055 Rostock

Telefon: +49 381 12888120
Fax: +49 381 12888129
E-Mail: mail@buttler-architekten.com

LIEGENSCHAFT (NR./ BEZEICHNUNG)

P2401

Hort "Future Kids"

Mueßer Berg, Schwerin

Eulerstraße 3, 19063 Schwerin

PLANSTAND

AUSFÜHRUNGSUNTERLAGE (AFU)

DETAILPLANUNG

VORABZUG INDEX A (Stand Erstausgabe: 16.03.2026)

PLANINHALT

D-02.2 | Fassadenanschluss Unterzug an Delta-Beam-Träger

MAßSTAB
1:10

PLAN-NR
02.2

PLAN-DATUM
05.05.2026